

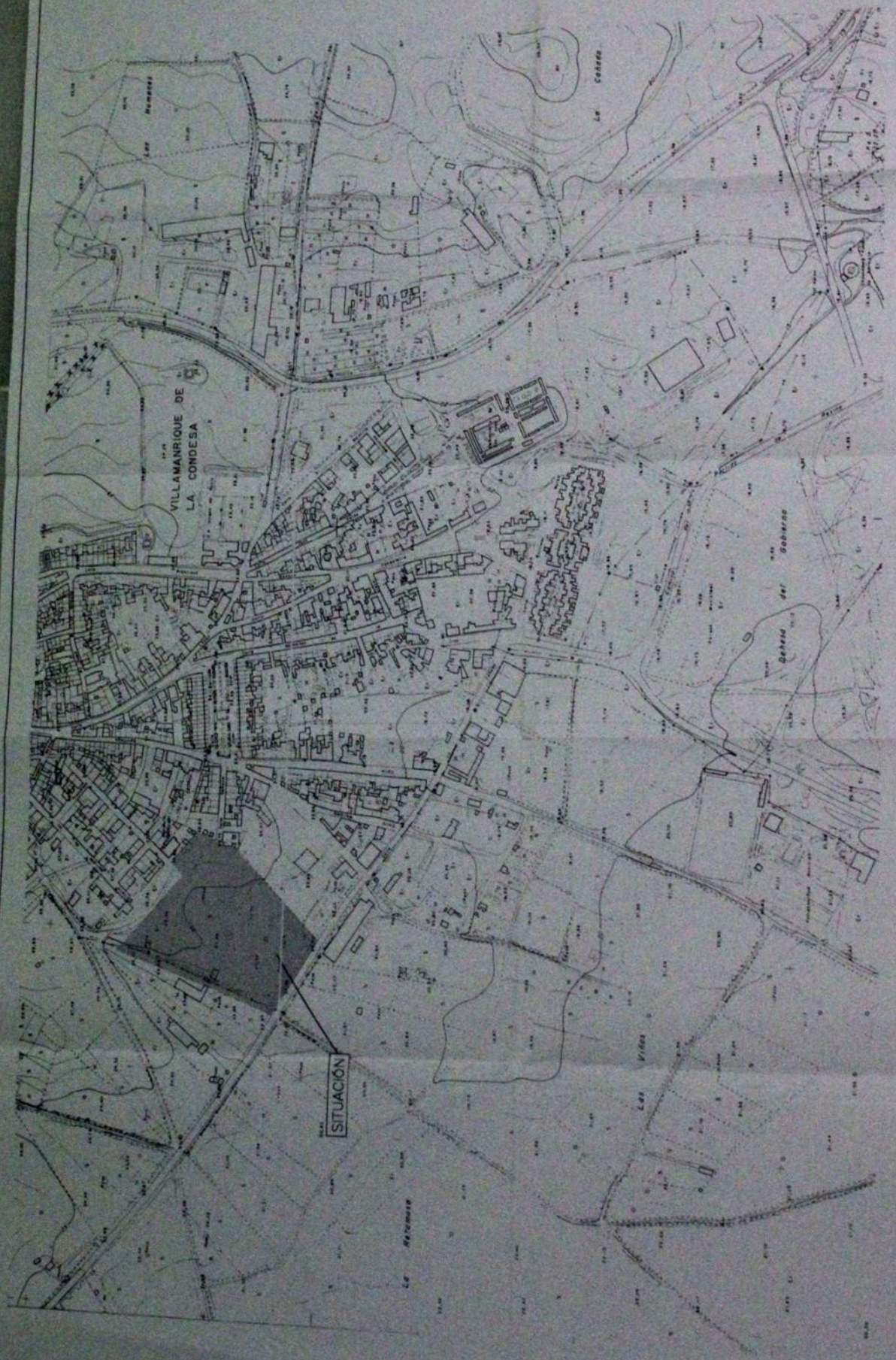

	TODOS LOS DATOS DEL PLAN PARCIAL, CAMPO DE LAS FUENTES 123.2 DE VILLAMANRIQUE DE LA CONDESA	
	Proyecto	043/98
PLANO DE SITUACION DEL PLAN PARCIAL EN LA POBLACION		
IN.01		

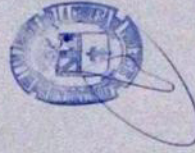



	TERCER REFINADO DEL PLAN PARCIAL "CAMINO DE LAS MONJAS P.P. 2.2 EN VILAMARQUE DE LA CONDESA"	
	ÁREA DE COMERCIALIZACIÓN DEL MHC "CAMINO DE LAS MONJAS" P.P. 2.2	
ESCALA	TOPOGRÁFICO	PLANO DE
FECHA		IN.2
PROYECTO		
PROYECTANTE		
COMPROBADO		
04/3/98		

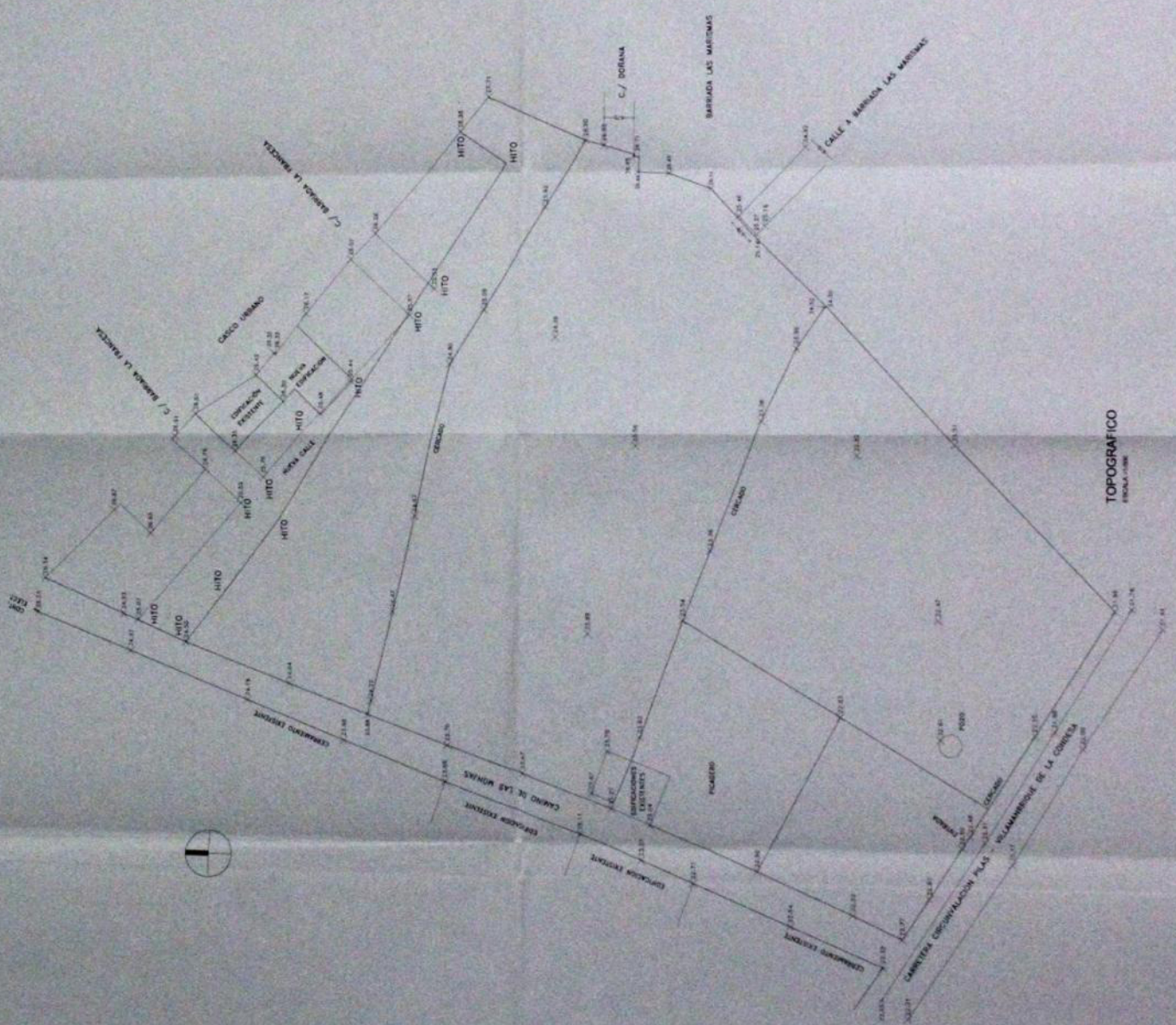

TOPOGRÁFICO
Escala 1:500



ZONA: PPR-2 SUELO URBANIZABLE

NOMBRE: PPR-2
 FIGURA DEL PLANEAMIENTO: PP/PV

DETERMINACIONES CARTOGRAFICAS A NIVEL DE N.S.S.

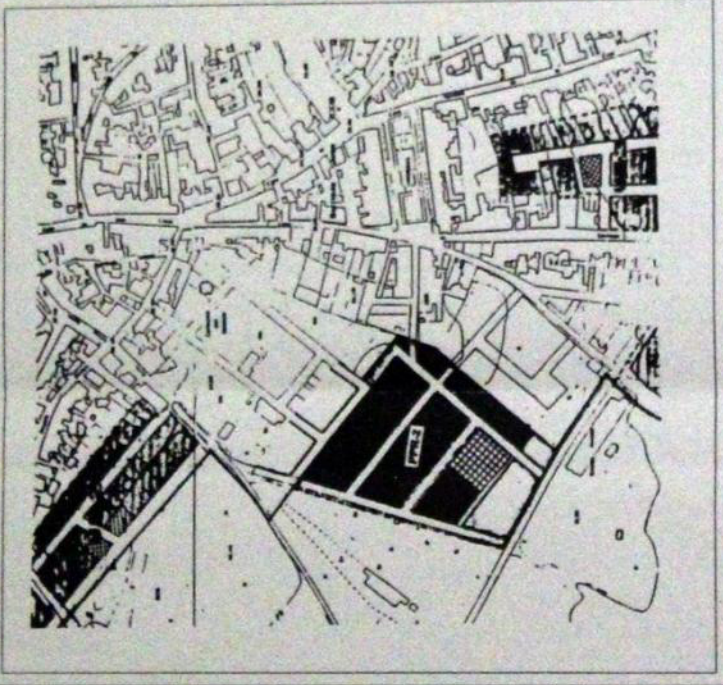

CONDICIONES DE DESARROLLO DEL AREA PPR-2

NOMBRE: PPR-2
 CLASE DE SUELO: URBANIZABLE
 FIGURA DE PLANEAMIENTO: PP/PV

SUPERFICIE: 22.296 M²
 INDICATIVA DE PLANEAMIENTO: PRIVADA
 SISTEMA DE ACTUACION: COMPENSACION

DECRETOS:

SEGUN UNA AMPLIA ZONA DE SUELO RESERVADA EN LA AREA QUE ESTE DOCUMENTO MUTUAL DEL SUELO URBANO

APROVECHAMIENTO	USOS	RESIDENCIAL	AGROINDUSTRIAL	INDUSTRIAL
		13.964 M ²		

REZONIA MINIMA PARA DOTACIONES M ² SUELO	EDIFICIO	DEPÓSITO	OTRO	TOTAL
	2.225 M ²	1.350 M ²		3.575 M ²

DESERVACIONES:

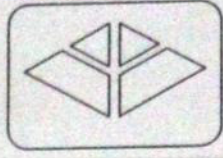

TEXTO REFUNDIDO DEL PLAN PARCIAL "CAMINO DE LAS MONJAS" P.P.R.-2 EN VILLAMANRIQUE DE LA CONDESA (SEVILLA)

EL PROMOTOR: JUNTA DE COMPENSACION DEL AREA "CAMINO DE LAS MONJAS" P.P.R.-2
 PRESIDENTE: FRANCISCO RIVERA JIMENEZ, N.I.F. 34.032.871A

ESCALA: 1/1000
 FECHA: ENERO. 2004

PLANO Nº: IN.04
 DETERMINACIONES GENERICAS SEGUN DOCUMENTACION DE LA MEMORIA DE LAS N.S.S.

EXPEDIENTE Nº: 043/98

DIBUJADO: J. GONZALEZ BERNAL
 COMPROBADO: JOSE ANTONIO LOPEZ MARTINEZ
 PROYECTISTAS: Esperanza Contreras Calvarres, Dr. Ang. Cal. COAG Nº 4.198
 A PARCIAL MERRIO

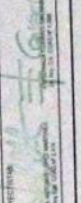

		TEXTO REFUNDIDO DEL PLAN MAESTRO "CAMINO DE LAS MONTAÑAS" P.P.R. 2 EN VILLAMÁNRIQUE DE LA CONDESA (SERVICIO)	
ESCALA: 1:1000 FECHA: 1988 HOJA: 1000		AREA DE CONTINGENCIA DEL AREA "CAMINO DE LAS MONTAÑAS" P.P.R. 2 INSTITUCION: INSTITUTO NACIONAL DE URBANISMO Y RURALISMO	
PLAN DE: DELIMITACION DEL AREA DE PLANEAMIENTO		NÚMERO: OR.1	
04398			



LEYENDA	
EQUIPAMIENTOS	
ESPACIOS LIBRES	2,226.83 m ²
DOCENTE	1,366.06 m ²
S.I.P.S	127.14 m ²
TOTAL EQUIPAMIENTO	3,720.04 m²
VIARIO	6,134.54 m²
RESIDENCIAL	12,433.77 m²

TOTAL SUPERFICIE DEL P.P.R.-2 22,268.28 m²

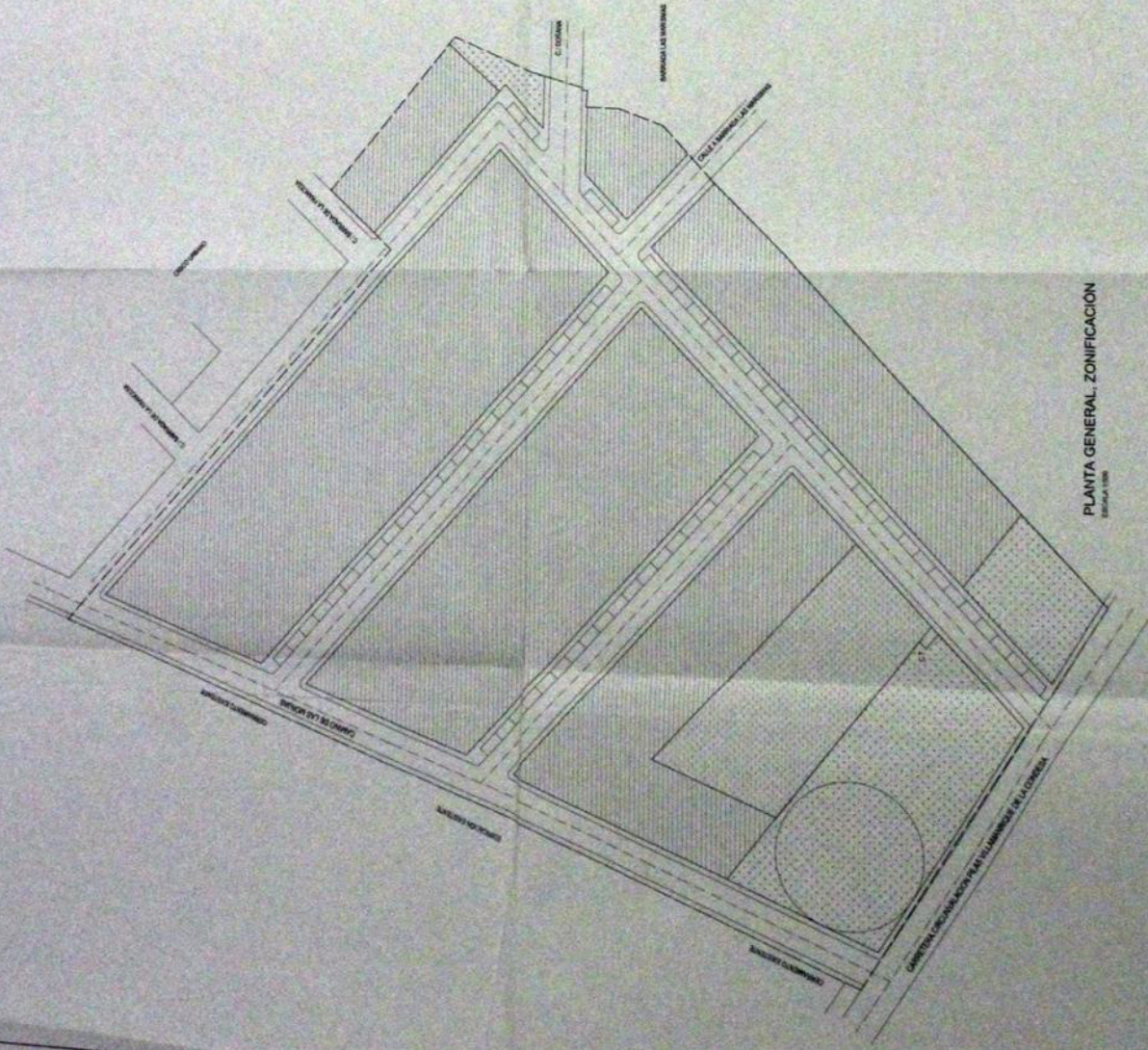

PLANTA GENERAL, ZONIFICACIÓN
Escala: 1:500

	TEXTO REFUNDIDO DEL PLAN PARCIAL "CAMBIO DE LAS MONEDAS" P.P.R.-2 EN VILLAHERMOSA DE LA COSTA (SENAVA)
PROYECTADO POR: ING. JUAN CARLOS GARCÍA GARCÍA	PROYECTADO POR: ING. JUAN CARLOS GARCÍA GARCÍA
REVISADO POR: ING. JUAN CARLOS GARCÍA GARCÍA	REVISADO POR: ING. JUAN CARLOS GARCÍA GARCÍA
APROBADO POR: ING. JUAN CARLOS GARCÍA GARCÍA	APROBADO POR: ING. JUAN CARLOS GARCÍA GARCÍA
FECHA: 15/05/2018	FECHA: 15/05/2018
ESCALA: 1:500	ESCALA: 1:500
PROYECTO N.º: 043/98	PROYECTO N.º: 043/98
ZONIFICACIÓN: OR-2	ZONIFICACIÓN: OR-2



ESTRUCTURA DE PROPIETARIOS			
DESCRIPCIÓN	PROPIETARIO	ÁREA PROPORCIONAL	PORCENTAJE
OTRA INSTITUCIÓN Y OTRAS EMPRESAS	OTRA INSTITUCIÓN Y OTRAS EMPRESAS	417.81 m ²	5.15 %
OTRA INSTITUCIÓN Y OTRAS EMPRESAS	OTRA INSTITUCIÓN Y OTRAS EMPRESAS	11,807.85 m ²	14.74 %
OTRA INSTITUCIÓN Y OTRAS EMPRESAS	OTRA INSTITUCIÓN Y OTRAS EMPRESAS	4,887.21 m ²	6.07 %
OTRA INSTITUCIÓN Y OTRAS EMPRESAS	OTRA INSTITUCIÓN Y OTRAS EMPRESAS	1,983.38 m ²	2.48 %
OTRA INSTITUCIÓN Y OTRAS EMPRESAS	OTRA INSTITUCIÓN Y OTRAS EMPRESAS	1,328.41 m ²	1.65 %
OTRA INSTITUCIÓN Y OTRAS EMPRESAS	OTRA INSTITUCIÓN Y OTRAS EMPRESAS	420.36 m ²	0.52 %

ESTADO DE PUEBLA, MUNICIPIO DE SAN MARCO, CARRIZO DE LAS MONJAS 77332
 IN ALFARQUE DE LA ACCESIÓN
 (SEÑAL)

PROYECTO: 043/98

PLANO DE: ESTRUCTURA DE PROPIETARIOS

OR.3

PROYECTADO POR: [Firma]

FECHA: [Fecha]

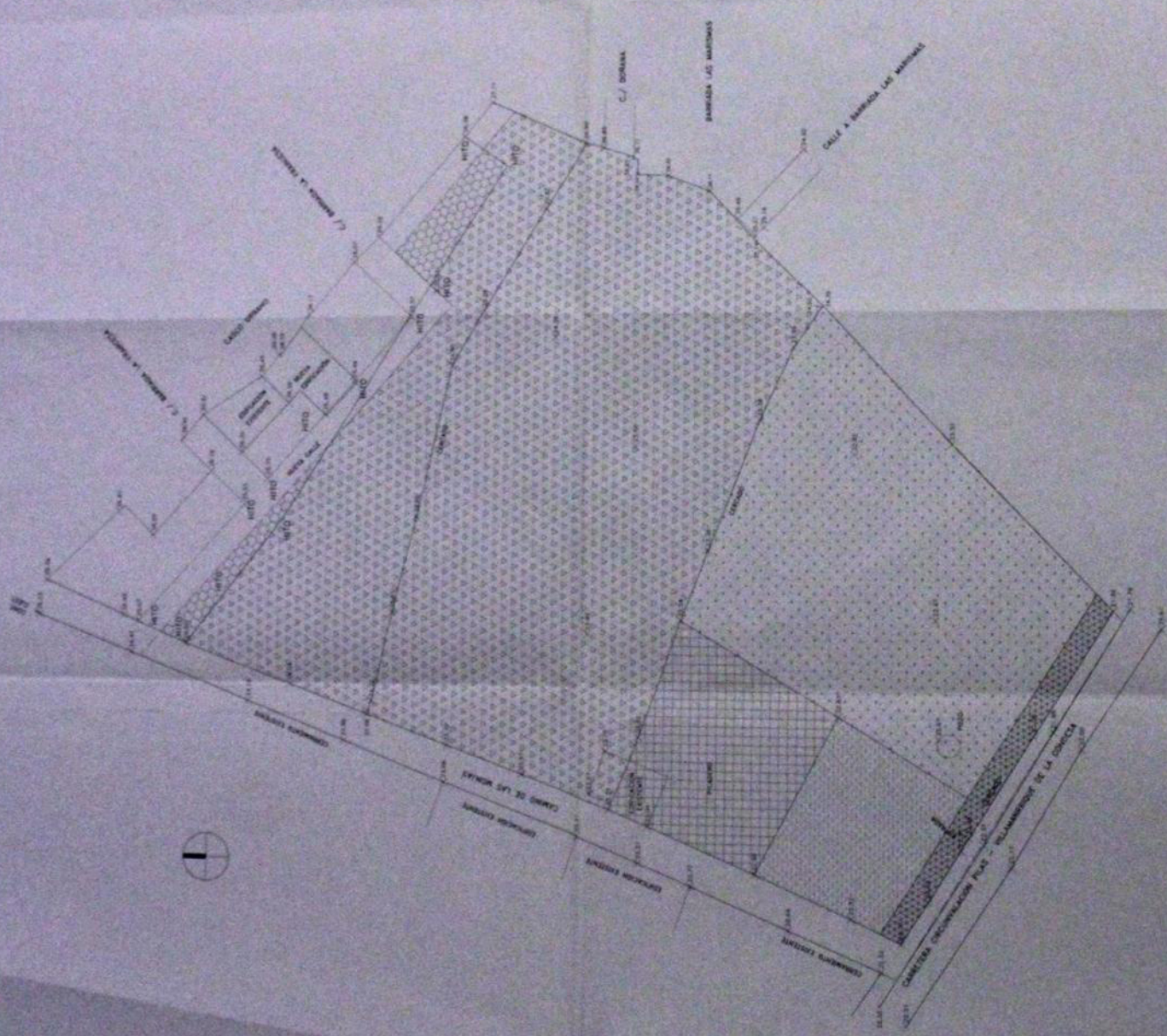



TODO REFUNDIDO DEL PLAN PARCIAL "CAMINO DE LAS MESAS" P.P. 2-2
 EN EL VILANQUIQUE DE LA COQUEA

AGENCIA DE COMUNICACION DEL AREA
 "CAMINO DE LAS MESAS" P.P. 2-2

PLANO DE:
 ESQUEMAS DE REDES DE SANEAMIENTO
 Y ABASTECIMIENTO

OR. 5

ESCALA: 1:500
 FECHA: 1988

PROYECTANTE: [Firma]
 ASESORADO: [Firma]
 APROBADO: [Firma]

04398

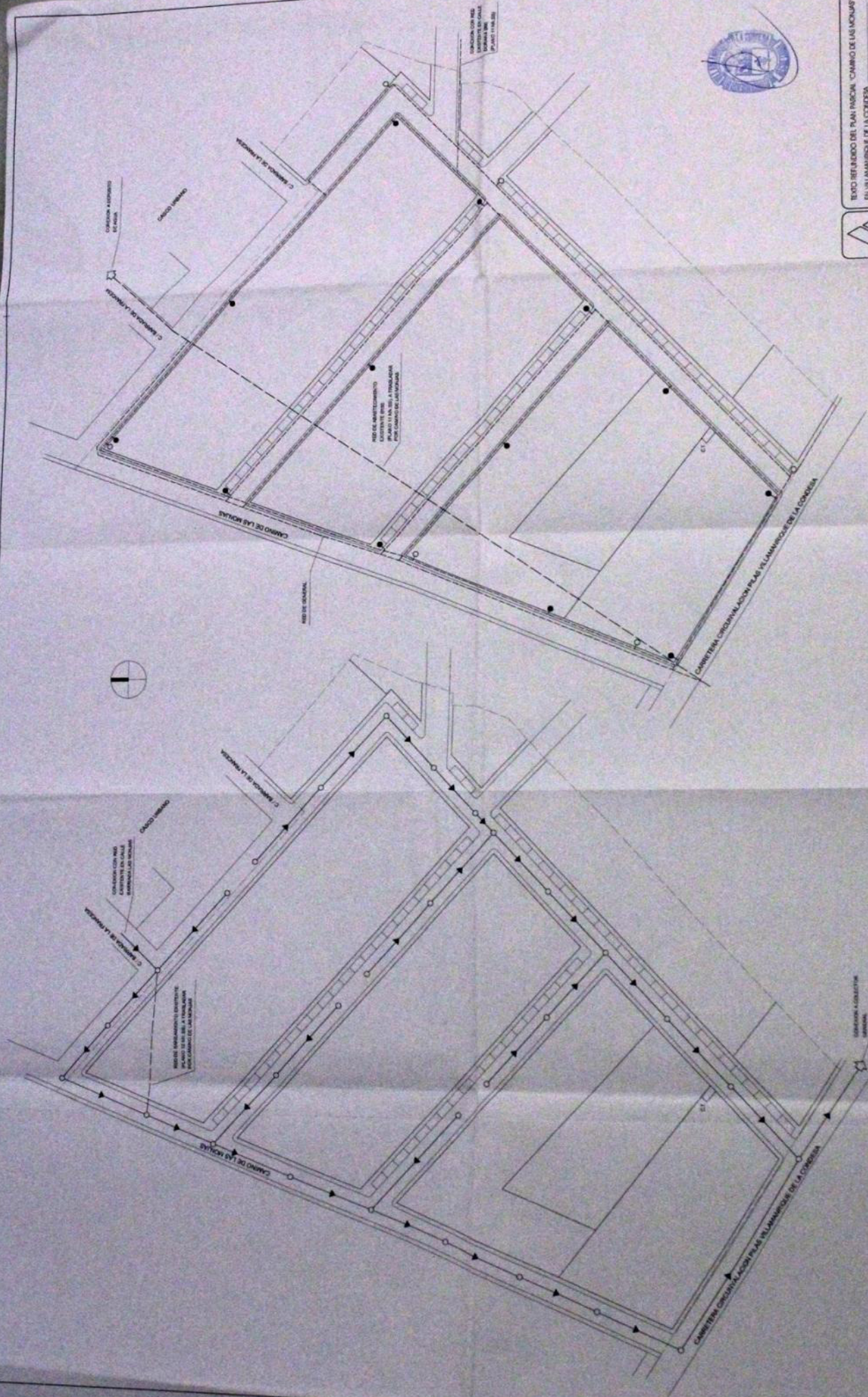

P. GENERAL ESQUEMA DE RED DE ABASTECIMIENTO
 ESCALA: 1:500

● BOCA DE RIEGO
 ○ HIDRANTE
 --- RED DE ABASTECIMIENTO

P. GENERAL ESQUEMA DE RED DE SANEAMIENTO
 ESCALA: 1:500

○ POZO DE REGISTRO
 --- RED DE SANEAMIENTO
 → DIRECCION DE SANEAMIENTO



	REDO RESERVO DEL PARQUE ZONAL CAMINO DE LAS HORNAS 1932 EN ILUMINACION DE LA COSEDA	
	PROYECTISTA	INSTITUCION DE DESTINO
PLANO DE: ESQUEMAS DE REDES DE BAJA TENSION Y ALUMBRADO PUBLICO		PROYECTO
FECHA	ESCALA	PROYECTISTA
04/06	1:500	043/06

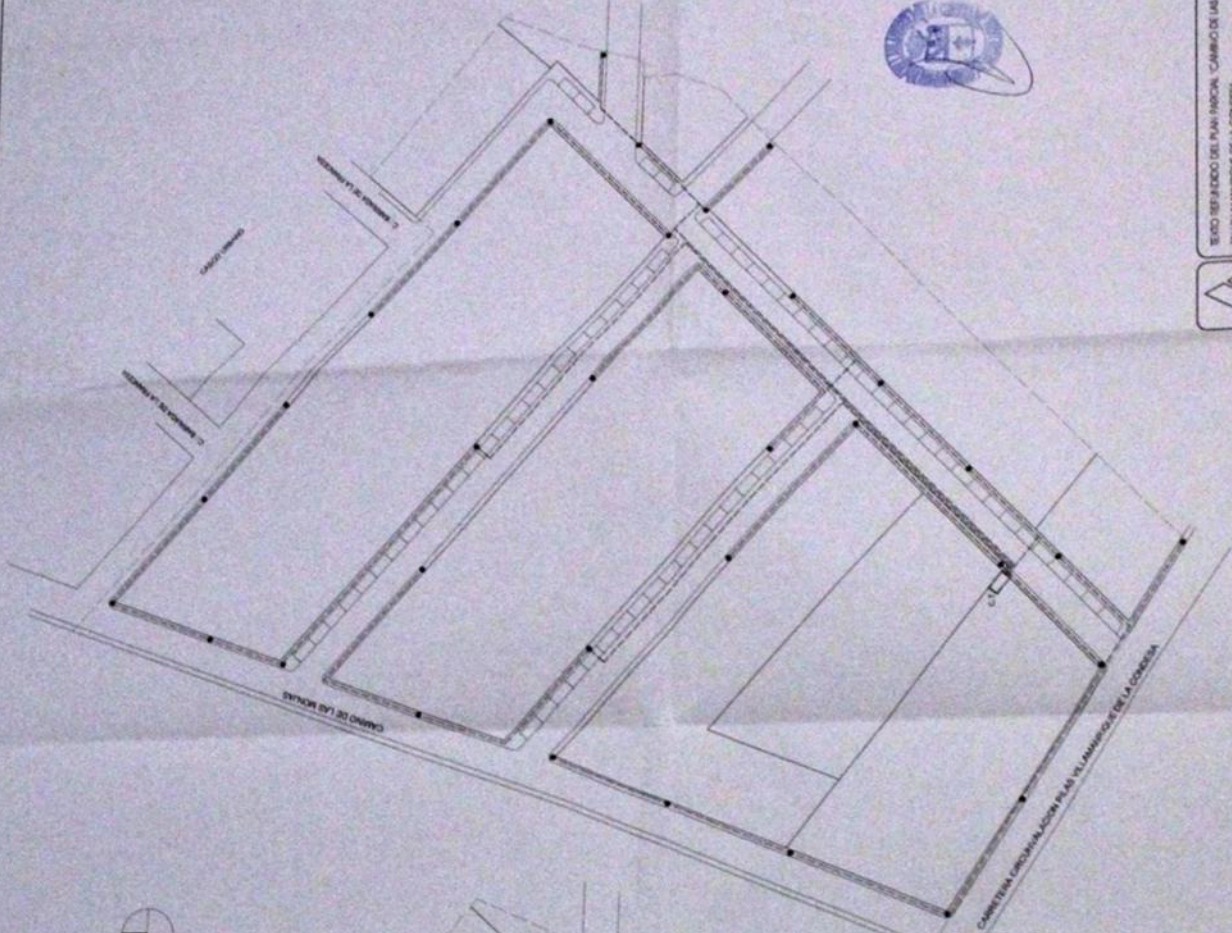

P GENERAL ESQUEMA RED DE ALUMBRADO
ESCALA: 1:500

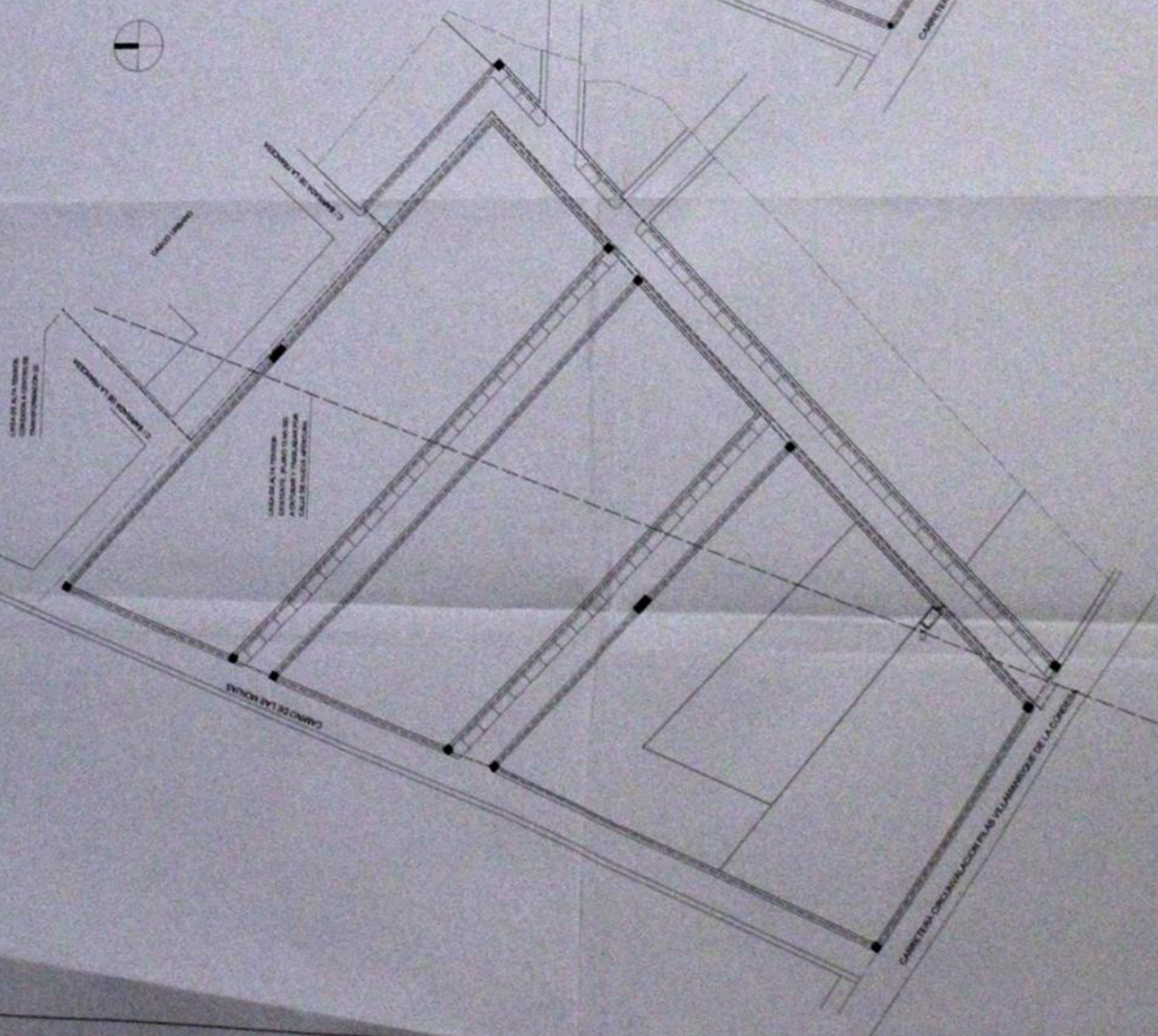
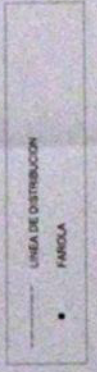

P GENERAL ESQUEMA RED DE BT
ESCALA: 1:500

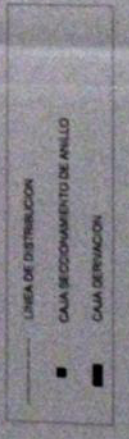



MUNICIPIO DE LA CUMBRE
 OFICINA DE PLANEACION Y DESARROLLO URBANO
 CARRERA 100 No. 14B, VALLEPARAISO, C.R.

PLANO DE
 VARRIO, ALINEACIONES, LÍMITES
 Y ALTURA REGULADORA

OR.7

ESCALA: 1:1000
 FECHA: 15/05/2014
 AUTORIZADO POR: [Firma]
 INGENIERO CIVIL: [Firma]
 INGENIERO DE OFICINA: [Firma]

NOTA: SE CONSIDERAN SÓLO LAS ALTURAS DE LA INFRAESTRUCTURA DE SERVICIOS PÚBLICOS EN CADA CALLE.



ALINEACION

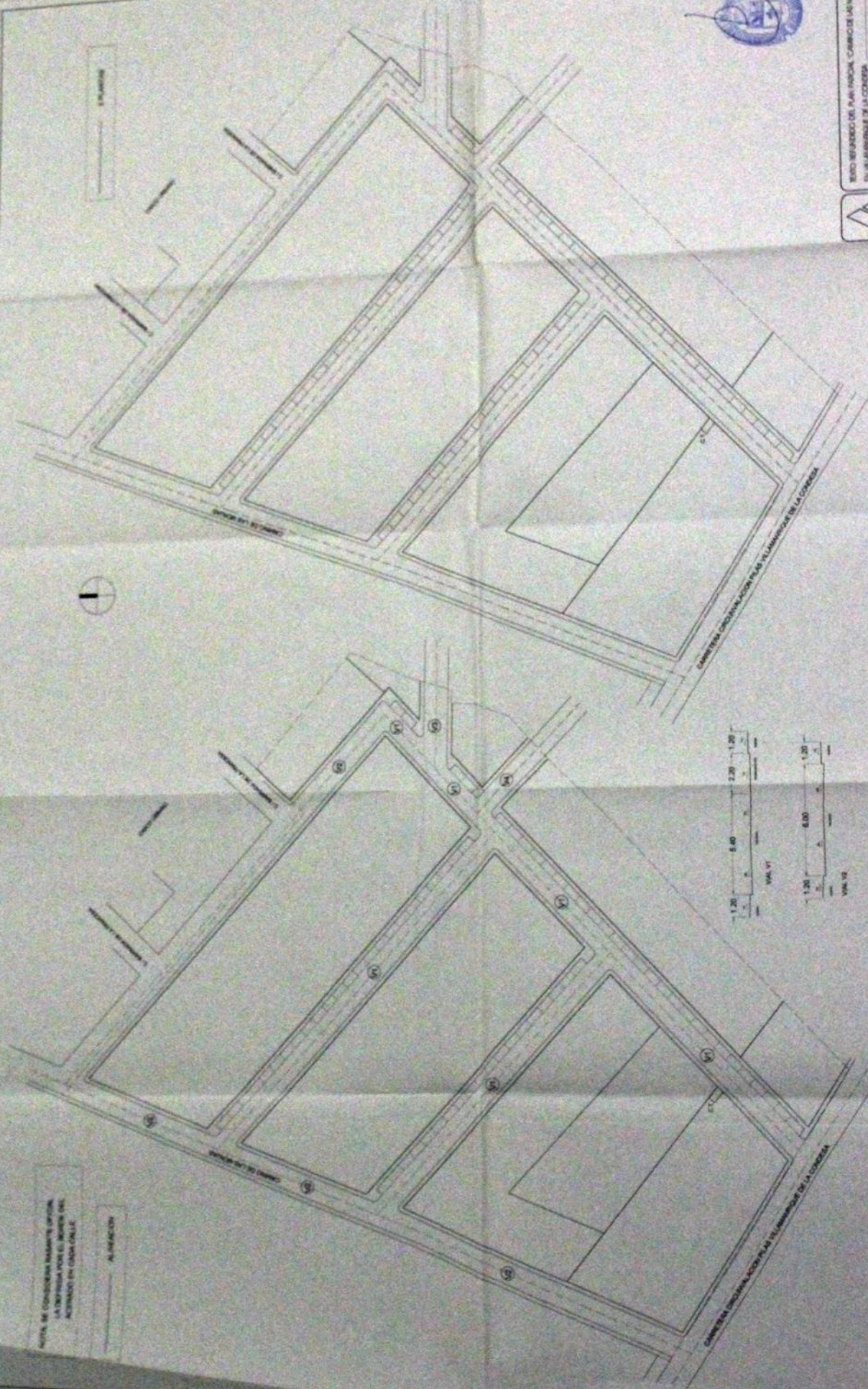

ALTURA REGULADORA
 8.00 - 10.00

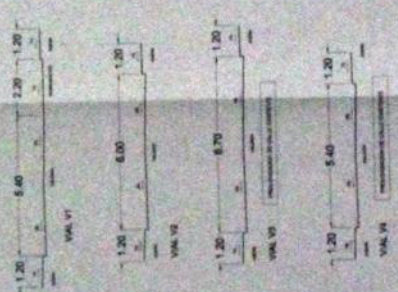

PLANTA GENERAL VARRIO
 8.00 - 10.00