DIPUTACION DE SEVILLA

Ayuntamiento
de
Castilblanco de los Arroyos

Delegación de Cultura

AGENDA CULTURAL

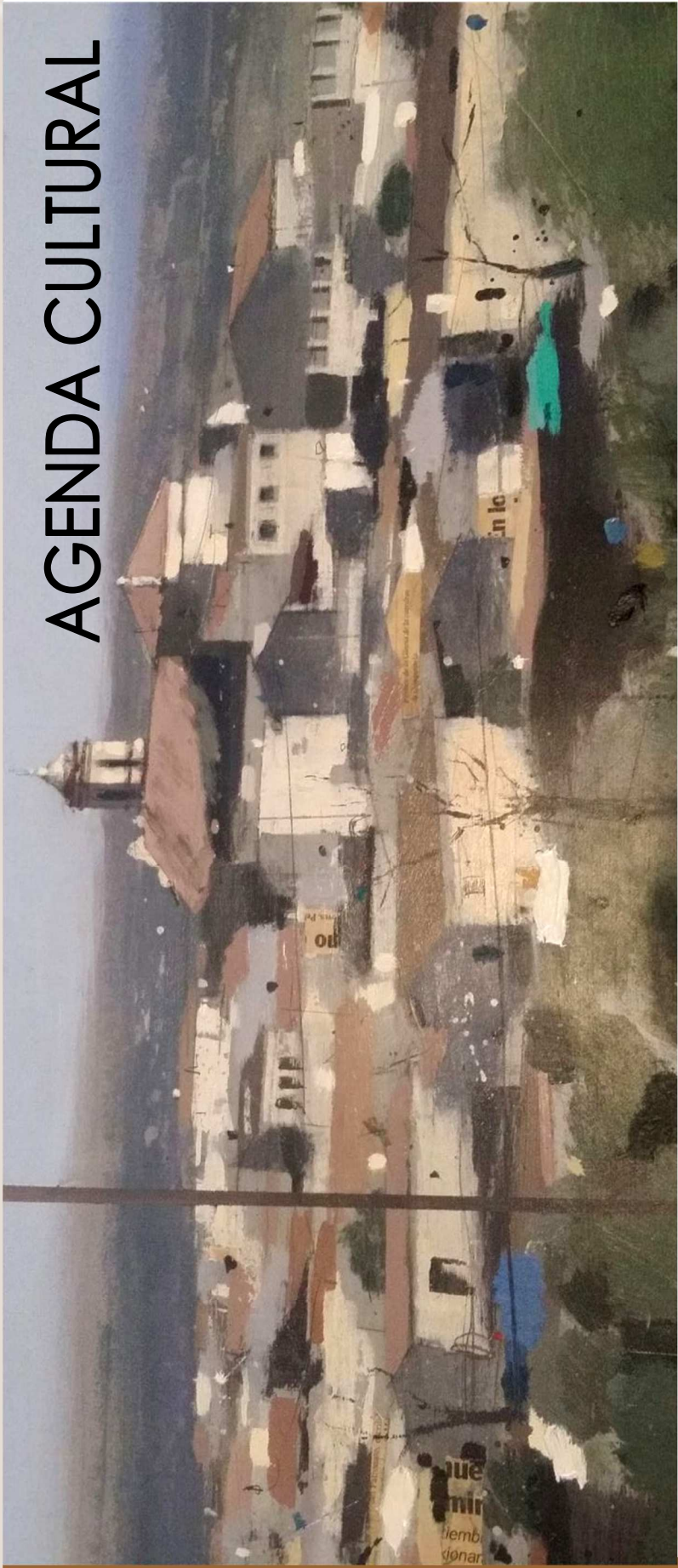

Ayuntamiento
Castilblanco de los Arroyos
Delegación de Cultura

contenidos

DANZA
TEATRO
MUSICA
CINE
EXPOSICION
JORNADAS
DEPORTES
ACTIVIDADES

Tirada:
1500 ejemplares

Imprime:
Diputación de Sevilla

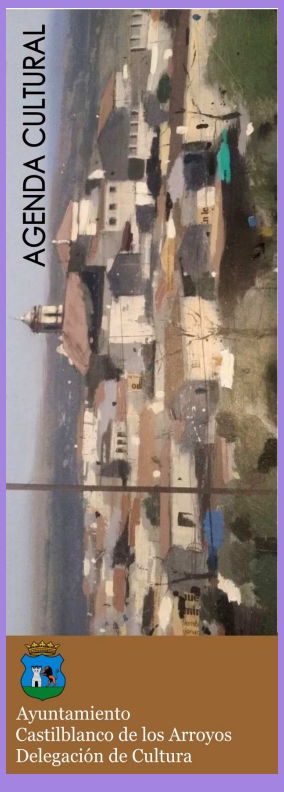

Ayuntamiento
Castilblanco de los Arroyos
c/ León Felipe 24
Teléfonos: 955734811/12
www.castilblancodelosarroyos.es

Enero 2018

El Equipo de Gobierno del Ayuntamiento les desea un Feliz y Próspero 2018, lleno de salud, Paz y Amor para todos/as.

5, Jueves

Cabalgata de Reyes Magos

Llegan a Castilblanco en su Gran Cabalgata Sus Majestades Los Reyes Magos de Oriente

Hora: ***17:30***
Lugar: ***Polígono Industrial "Cruz Alta"***

Cabalgata de Reyes Magos 2017

Organizan:
Delegación de Cultura y Fiestas

23, Sábado

MÚSICA

Concierto de Navidad
Asociación Músico-Cultural "Virgen de Gracia"

Hora: ***20:00***
Lugar: ***Teatro Municipal "Miguel Fisac"***

31, Domingo

DEPORTES

XI Carrera Popular
Clásica de Castilblanco

Hora: ***10:30***
Lugar: ***c/ Ntra. Sra. de Gracia***
Organiza: ***Delegación de Juventud y Deportes.***

agenda Cultural

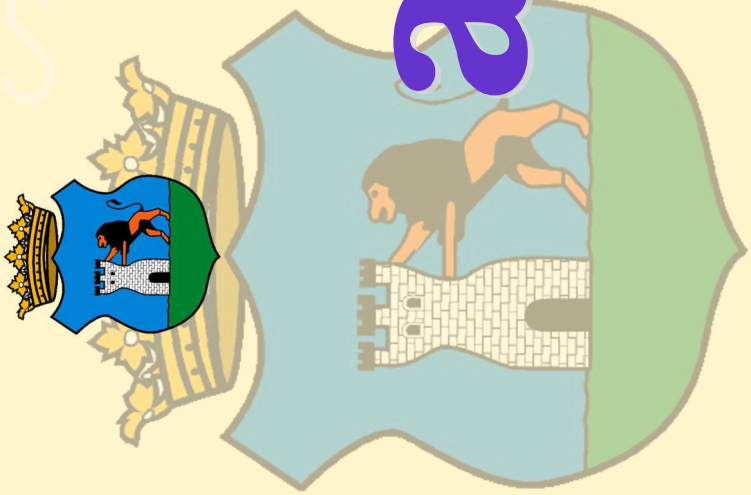

noviembre / diciembre 2017

Castilblanco de los Arroyos

Noviembre

3, Viernes

EXPOSICIÓN:

NOVIEMBRE DE MIEDO
"El culto al difunto en el mundo"
Lugar: ***Teatro Miguel Fisac****. Hora:* ***19:00***

CINE:

El Espinazo del Diablo

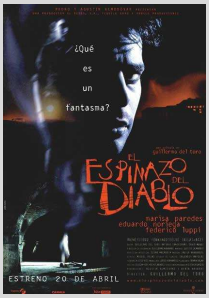

Sinopsis: Trascurre el año 1939, recién finalizada la guerra civil. Carlos, un niño de diez años, llega a un orfanato que acoge a huérfanos de víctimas republicanas. Su presencia alterará la rutina diaria de un colegio dirigido por Carmen y cuyo profesor, el señor Casares, simpatiza con la perdida causa republicana. Además le acechará el fantasma de uno de los antiguos ocupantes del orfanato.

Lugar: ***Teatro Miguel Fisac***
Hora: ***22:00***

The Conjuring

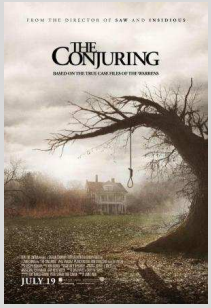

Sinopsis: Basada en una historia real documentada por los reputados demonólogos Ed y Lorraine Warren. Narra los encuentros sobrenaturales que vivió la familia Perron en su casa de Rhode Island a principios de los 70. El matrimonio Warren, investigadores de renombre en el mundo de los fenómenos paranormales, acudieron a la llamada de esta familia aterrorizada por la presencia en su granja de un ser maligno.

Lugar: ***Teatro Miguel Fisac***
Hora: ***22:00***

4, Sábado

ACTIVIDAD

Relatos de Terror
Organiza: ***Club de Lecturas "Más que palabras"***
Lugar: ***Biblioteca "Manuel Vázquez Montalbán"***
Hora: ***20:00***

CINE:

Hotel Transilvania

Sinopsis: Desde su nacimiento, Mavis vive en el lujoso hotel Transylvania, que fue creado para proteger a los monstruos de la amenaza de los seres humanos. Cuando Mavis está a punto de cumplir la mayoría de edad (118 años), su padre, el conde Drácula, le prepara una fiesta a la que acuden los mejores amigos de la familia.

Lugar: ***Teatro Miguel Fisac***
Hora: ***17:00***

20, Miércoles

BIBLIOTECA

Taller de Cocina Navideña.

Se realizarán diversas recetas de cocina sin fuego. *Inscripción previa en la Biblioteca Municipal.*

Hora: ***18:00***
Lugar: ***Biblioteca Municipal***

ACTIVIDAD

Chocolate de los Pensionistas

Hora: ***17:00***
Lugar: ***Hogar del Pensionista***

Organiza:
Delegación de Igualdad y Bienestar Social

MÚSICA

Festival Flamenco de Navidad

Hora: ***18:00***
Lugar: ***Hogar del Pensionista***
Organiza: ***Delegación de Cultura***

22, Viernes

JUVENTUD

El Rey Melchor visita el Centro Juvenil "*Antonio Ventera*"

Una tarde navideña llena de sorpresa y emoción que los más pequeños no se pueden perder, donde podrán disfrutar de una gran merienda y de muchísimos regalos.

Hora: ***18:00***
Lugar: ***Centro Juvenil "Antonio Ventera"***

Organiza:
Área de Juventud.

15, Viernes

JUVENTUD

I Campeonato de UNO

Hora: ***17:00***
Lugar: ***Centro Juvenil "Antonio Ventera"***

Organiza: ***Área de Juventud***

16, Sábado

CINE

LA GUERRA DEL PLANETA DE LOS SIMIOS

Sinopsis: César y sus monos son forzados a encarar un conflicto mortal contra un ejército de humanos liderado por un brutal coronel. Después de sufrir pérdidas enormes, César lucha con sus instintos más oscuros en una búsqueda por vengar a su especie. Cuando finalmente se encuentren, Cesar y el Coronel protagonizarán una batalla que pondrá en juego el futuro de ambas especies y el del mismo planeta.

Hora: ***20:00***
Lugar: ***Teatro "Miguel Fisac"***
Organiza: ***Alumnos 4º ESO - IES Castilblanco***

17, Domingo

CINE

SPIDERMAN

Sinopsis: Peter Parker comienza a experimentar su recién descubierta identidad como Spider-Man. Después de la experiencia vivida con los Vengadores, Peter regresa a casa, donde vive con su tía. Bajo la mirada de su mentor Tony Stark, Peter intenta mantener una vida normal, pero interrumpe en su rutina diaria el nuevo villano Vulture y, con él, lo más importante de la vida de Peter comenzará a verse amenazado.

Hora: ***17:30***
Lugar: ***Teatro "Miguel Fisac"***
Organiza: ***Alumnos 4º ESO - IES Castilblanco***

Siniestro

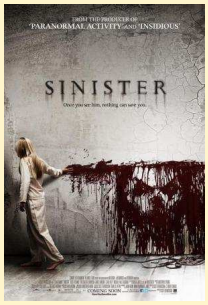

Sinopsis: Un periodista viaja con su familia a lo largo y ancho del país para investigar terribles asesinatos que luego convierte en libros. Cuando llega a una casa donde ha tenido lugar el asesinato de una familia, encuentra una cinta que desvela horribles pistas que van más allá del esclarecimiento de la tragedia.

Lugar: ***Teatro Miguel Fisac***
Hora: ***24:00***

TEATRO:

Santa Compaña y Cementerio del Mal Ajeno Aquelarre de Brujas

Organiza: ***Grupo de Teatro Palante***
Lugar: ***Teatro Miguel Fisac***
Hora: ***A partir de las 23:00***

5, Domingo

CINE:

Monster House

Sinopsis: D.J. Walters es un chico de doce años al que se le ha metido en la cabeza que en la casa del anciano Nebbercracker, al otro lado de la calle, ocurre algo extraño. La víspera de Halloween, el balón con el que juegan D.J. y su amigo va a parar al jardín del señor Nebbercracker, pero inexplicablemente llega al interior de la vivienda.

Lugar: ***Teatro Miguel Fisac***
Hora: ***00:00***

ACTIVIDAD

MERIENDA TERRORÍFICA

Lugar: ***Sala de Exposiciones del Teatro Miguel Fisac***
Hora: ***17:00***

9, Jueves

JORNADAS

CAMPAÑA 25 N (Día Internacional contra la Violencia de Género)

11:00 h a 12:00 h. **Apertura de la Campaña 25 N.**

Presentación de la Campaña a los Colectivos, Asociaciones y Entidades del municipio de ámbito social, educativo y de salud. A cargo de la Asesora Jurídica y la Agente de Igualdad del Centro Municipal de Información a la Mujer

Organiza. **Área de Igualdad. Ayto. de Castilblanco de los Arroyos.**
Lugar: **Centro Guadalinfo**.

11, Sábado

TEATRO

La Compañía Ludiligencia Teatro, presenta: DON JUAN TENORIO: drama religioso-fantástico en dos partes, publicado en 1844 por José Zorrilla.

Sinopsis: La obra narra las peripecias de don Juan Tenorio, un joven caballero entregado a una vida desenfrenada de apuestas, amoríos y duelos. El comienzo de la trama es de hecho una apuesta entre él y otro joven por ver quién en un año hace más maldad con más fortuna. Esto a su vez desencadena otra apuesto a ser posible más descabellada que consiste en que don Juan consiga seducir a una joven novicia, doña Inés, y a la prometida del otro joven. Don Juan con gran maestría va consiguiendo todo lo que se propone, pero cada vez su alma se va perdiendo más y más. Al final de la obra debe de enfrentarse literalmente a sus fantasmas y solo el amor que por él siente la joven Inés es capaz de salvarle de perecer eternamente en el infierno.

Hora: ***20:00***
Lugar: ***Teatro Municipal "Miguel Fisac"***

10, Domingo

ACTIVIDAD

Llega a Castilblanco El Cartero Real

Hora: ***12:00***
Lugar: ***Plaza Luis Braile.***
Organiza: ***Hdad. del Cristo de la Misericordia y Ntra. Sra. de los Dolores.***

12, Martes

BIBLIOTECA

Taller Decoración Navideña

Actividad dirigida al público infantil de entre 3 y 12 años. Inscripciones en la biblioteca.

Hora: ***18:00.***
Lugar: ***Biblioteca Municipal***

13, Miércoles

ACTIVIDAD

GRUPO SOCIOEDUCATIVOS (GRUSES)

Curso de desarrollo personal impartido por la Unidad Clínica de Alcalá del Río. El grupo será de 20 personas como máximo. Realizar las reservas en el Centro de la Mujer antes del 12 de diciembre. Horario de 10:00h a 12.00 h.

Fechas: **13 y 20 de diciembre**
Lugar: **Sede Centro de la Mujer. C/Fontanillas 25. Edificio de Servicios Sociales**

14, Jueves

BIBLIOTECA

Día de la Lectura en Andalucía

Presentación del libro *"Versos de tierra y viento"*, de Gabriel Gil.

Hora: ***17:00.***
Lugar: ***Biblioteca Municipal***

4, Lunes

JORNADAS

9ª Jornada de Puertas Abiertas
Día Internacional de la Discapacidad

Lugar: ***U.E.D.T.O. "Casa de la Sierra"***

8, Viernes

EXPOSICIÓN

Inauguración del BELÉN Municipal y de la Exposición de Fotografías Antiguas

Hora: ***18:00***
Lugar: ***Hogar del Pensionista***

9, Sábado

TEATRO

Hora: ***20:30***
Lugar: ***Teatro Miguel Fisac***

13, Lunes

JUVENTUD

CAMPAÑA 15 N (Semana sin Alcohol)

De 11:45 a 12:45 h. Taller y dinámicas de grupo sobre el consumo de alcohol dirigido a los alumnos/as de 1º A

De 13:45 a 14:45 h. Taller y dinámicas de grupo sobre el consumo de alcohol dirigido a los alumnos/as de 1º B

Lugar: ***IES Castilblanco***
Organiza: ***Área de Juventud. IES Castilblanco. Dpto. de Orientación***.

14, Martes

JUVENTUD

CAMPAÑA 15 N (Día sin Alcohol)

11:15 h. Campaña de Sensibilización: En la hora del recreo el grupo de alumnos/as de 1º de ESO harán campaña de sensibilización al resto del alumnado, con el reparto e información de folletos divulgativos sobre las consecuencias del consumo de alcohol.

De 13:45 a 14:45 h. Taller sobre "Sexualidad y Alcohol" impartido por el Psicólogo, *Ruperto Piñero Cabanillas*, y dirigido a los alumnos/as de 4º A.

Organiza: **Área de Juventud**
Lugar: **IES Castilblanco.**

15, Miércoles

JUVENTUD

CAMPAÑA 15 N (Día Mundial sin Alcohol)

De 09:15 a 10:15 h. Taller: **"Elaboración publicitaria NO AL ALCOHOL"** dirigido a los alumnos/as de 2º A

De 10:15 a 11:15 h. Taller: **"Elaboración publicitaria NO AL ALCOHOL"** dirigido a los alumnos/as de 2º B

A las 11:15 h. Marcha Solidaria contra el Alcohol (reparto de publicidad por distintas zonas de la localidad) dirigido a los alumnos de 2º A y 2º B.

De 13:45 a 14:45 h. Taller sobre "Sexualidad y Alcohol" impartido por el Psicólogo, Ruperto Piñero Cabanillas, y dirigido a los alumnos/as de 4º B.

Organiza: ***Área de Juventud. IES Castilblanco. Dpto. de Orientación***.

16, Jueves

JORNADAS

CAMPAÑA 25 N (Día Internacional contra la Violencia de Género)

11:30h a 12:30h. REPARTO DE MATERIAL CONMEMORATIVO en el Mercadillo con la colaboración de Asociaciones y Colectivos del Municipio que integran la Mesa de Ciudadanía en la Igualdad.

LECTURA ENCADENADA DEL MANIFIESTO.

Lugar: Universidad Popular, Asociaciones y colectivos del municipio, Club de Lectura, Centro Guadalinfo, Centro de Adultas y Adultos, Colegio de Enseñanza Primaria, Instituto de Enseñanza Secundaría, Televisión Local, Gimnasio Municipal, Centro de Atención a Discapacitados, Servicios Sociales Comunitarios, Centro Municipal de Información a la Mujer.

EXPOSICIÓN:

Exposición pictórica contemporánea de "Los Vendaval"

Colectivo de artistas compuesto por Rocío Arévalo Vargas (Cádiz, 1978) y Pablo Alonso de la Sierra (Cádiz, 1970). Son, además, investigadores, gestores, curadores y educadores. En sus proyectos abordan diferentes temas de su interés, como la ocupación y transformación espacial, el binomio individuo-sociedad, la cultura de masas o el papel del arte y del artista y del público en la actualidad. El resultado de sus fundamentos quedan reflejados en las intervenciones que realizan en el espacio público, instalaciones, dibujos, fotografías o animaciones.

Del 16 al 19 de noviembre
Lugar: ***Teatro Miguel Fisac***

17, Viernes

JUVENTUD

CAMPAÑA 15 N (Día Mundial sin Alcohol)

A las 09:15 h. Taller "Alcohol y Seguridad Vial", dirigido a los alumnos/as de 3º A y 3º B e impartido por miembros de la Policía Local y Voluntarios de Protección Civil.

De 17:30 a 20:00 h. Actividades varias en el Centro Juvenil "Antonio Ventera" y Plaza Amarilla para clausurar la Campaña del Día Mundial Sin Alcohol.

Concurso Cócteles SIN alcohol.

Campaña de sensibilización y reparto de información.

Diciembre

1, Viernes

JUVENTUD

DÍA MUNDIAL DE LA LUCHA CONTRA EL VIH–SIDA

Talleres *"El Sida no es algo del pasado, tenlo presente"*
Lugar: ***IES Castilblanco***

Campaña de Sensibilización ***durante todo el día.***
Lugar: ***IES y Centro Juvenil.***
Organiza ***Delegación de Juventud***

2, Sábado

MÚSICA

Concierto de Navidad
CORAL POLIFÓNICA DE GINES

Hora: 20:30. Lugar: Teatro Miguel Fisac

La historia de esta coral nace en octubre de 2009, gracias al esfuerzo y tesón de un grupo de personas movidas por el amor a la música y el deseo de tener una agrupación de canto coral dentro de la Escuela de Música y Danza de Gines.

Desde su creación ha cosechado grandes éxitos, quedando patente que lo que comenzó siendo un sueño es hoy en día una gran coral, con un gran compromiso musical y profesional, fruto del constante trabajo tanto de su directora como de todos y cada uno de sus componentes.

Con su amplio y diverso repertorio intenta abarcar las distintas variedades de estilos, para satisfacer las predilecciones tanto de sus miembros como del público.

26, Domingo

Actividades de la Ruta de la Tapa:

11:30 h: ***Apertura de la 1ª Feria Avícola***
Lugar: Recinto Ferial

11:30 h: ***Apertura del Mercado Gastronómico y artesanal***
Lugar: Plaza Amarilla.

12:00 h: ***Entrega de Premios, ruta 103 km de la Ultra Trail.***
Lugar: Plaza Amarilla.

12:30 h: ***Recreación de la Matanza del Cerdo.***
Lugar: Plaza Amarilla.

13:00 h: Actuación de la Academia de Baile Flamenco "Lorena Sánchez"
Lugar de salida: Casa de la Sierra

13:30 h: Actuación de Charanga Los Amigos por distintas zonas de la localidad
Lugar de salida: Casa de la Sierra

17:00 h: ***Elaboración de Dulces Artesanales típicos.***
Lugar: Plaza Amarilla.

18:00 h: ***Clausura de la Ruta de la Tapa.***

**** Durante todo el fin de semana habrá atracciones infantiles en la Plaza Luis Braille***

Visitas a la Iglesia Parroquial "Divino Salvador"

Sábado 25: 10 a 12 h. y de 16 a 19 h.
Domingo 26: 10 a 14 h. y de 16 a 19 h.

MUSEO ETNOLÓGICO MUNICIPAL "Casa de la Sierra"

Día 25 Y 26 de noviembre de 2017.

Sábado y Domingo:
De 10 :00 a 14:00 y de 16:00 a 19:00 h.

18, Sábado

MÚSICA

CÍRCULO VICIOSO EN CONCIERTO

Hora: 21:00 - Lugar: Teatro Miguel Fisac

ACTIVIDAD

VISITA XII FERIA PROVINCIAL DE MUJERES EMPRESARIAS

Salida de Castilblanco a las 15:00 de la plaza amarilla, regreso a las 20:00h.. Visita gratuita. Realizar las reservas en el Centro de la Mujer antes del 17 de noviembre.

Lugar: Patio de la Diputación Provincial de Sevilla.

20, Lunes

JORNADAS

CAMPAÑA 25 N (Día Internacional contra la Violencia de Género)

13.45h a 14.45 Taller de prevención de Violencia basado en el Género dirigido al alumnado 3º ESO**. APP "Detectamor** ".

Organizan: **Instituto de Enseñanza Secundaria, Dpto. de Orientación, Centro Municipal de Información a la Mujer,**
Lugar: **IES Castilblanco de los Arroyos.**

21, Martes

JORNADAS

CAMPAÑA 25 N (Día Internacional contra la Violencia de Género)

13:45h a 14:45h. Buen trato. Relaciones saludables. Dirigido al alumnado IES Castilblanco de los Arroyos 4º ESO. IMPARTE LA EMPRESA BUENTRATO. Psicóloga Macarena Repeto Cárdenas.

Organizan: **Instituto de Enseñanza Secundaria, Dpto. de Orientación y el Centro Municipal de Información a la Mujer.**
Financia: **Diputación Provincial de Sevilla.**
Lugar: **IES Castilblanco de los Arroyos.**

23, Jueves

ACTIVIDAD

Taller “Ser la dueña de mi vida”

Conoceremos herramientas para poder gestionar nuestras emociones de manera positiva y efectiva, además de fomentar hábitos que mantengan la autoestima y la relación con una misma y con los demás.

Taller será gratuito, la inscripción se realizará hasta el día 19 de octubre en el Centro de la Mujer c/ Fontanillas 25, 955735990. Edificio de Servicios Sociales. Imparte Entrenadora Emocional: **Mari Paz Serrano Roldán**. El grupo será de un total de 20 personas como máximo. Se impartirá en horario de 10:00 a 12.00 h. Esta actividad se gestiona en colaboración con Servicios Sociales y Centro de la Mujer.

Fechas de impartición: **23 y 30 de noviembre**
Lugar: **Sede Centro de la Mujer. C/Fontanillas 25. Edificio de Servicios Sociales.**

25, Sábado

ACTIVIDAD

Actividades de la Ruta de la Tapa:

08:00 h: ***Salida V Ultra Trail Sierra Norte.***
Lugar: Plaza Amarilla.

11:30 h: ***Inauguración 1ª Feria Avícola.***
Lugar: Recinto Ferial

12:00 h: ***Inauguración Mercado Gastronómico y Artesano***
Lugar: Plaza Amarilla.

12:30 h: Recreación de Matanza del Cerdo
Lugar: Plaza Amarilla.

13:00 h: Actuación de Gimnasia Rítmica ALMA DANCE
Lugar: Plaza El Altillo.

13:00 h: Actuación de la Charanga de Olivares por distintas zonas de la localidad.
Lugar de salida: Plaza El Altillo

17:00 h: ***Concurso de Repostería.*** *Lugar: Plaza Amarilla.*

19:00 h: ***Entrega de Premios de la 5ª Ultra Trail Sierra Norte..*** *Lugar: Plaza Amarilla.*

MÚSICA

Actuación Música Clásica Duo

Hora: ***18:00.***
Lugar: ***Teatro Miguel Fisac.***

DEPORTES

El Club Turdetania y el Ayuntamiento de Castiblanco de los Arroyos, con la colaboración del Ayuntamiento de Almadén de la Plata, organiza el Ultra Trail 103 Kms y el Maratón de Montaña Sierra Norte 47 Kms, en los cuales podrán participar todas aquellas personas mayores de edad que lo deseen, sin distinción de sexo, condición o nacionalidad.

La prueba dará comienzo el sábado 25 de noviembre del 2017, en la localidades de Castiblanco de los Arroyos (UTSN 103 Kms) y Almadén de la Plata (Maratón de Montaña 47 Kms aprox.), a las 8:00 horas.

Más información en: **www.ultratrailsierranorte.com**